朝鮮日報
編輯兼發行人 方應謨
發行所 서울市太平路一街 朝鮮日報社
電話本局 編輯局 三三八五 營業局 三三八四
月定購讀料 壹百圓

國聯委全幅協力으로 眞正한獨立達成

『하』中將、共產黨宣傳에警告

朝鮮駐屯美軍司令官『하-지』中將은 昨十七日公報部를通하야 朝鮮에民主主義的完全獨立國家를 樹立하기爲한 總選擧를監視하고저不遠來朝할 國聯委員團의業務와 이의實現을爲하야UN에提議한 美國의眞意를 闡明하는同時國聯委員團의業務와 美國의朝鮮에對한目的을 歪曲하는某種의 虛僞宣전에誘導되지말라는聲明書를 다음과같이發表하였다

하지中將聲明書

(寫眞은하-지中將)

UN總會 開會中共産主義國家의『라디오』及新聞北朝鮮의『라디오』及新聞 地方共産黨支配下의各機關과 其細胞分子의機關紙小冊子『포스터』及宣전物을通하야 表現되였든바와같이 過去數週日間朝鮮에關하야 漸次로增加되여가고있는 共産黨宣전術의發展과其內容을多大한關心을갖이고보고왓든것이다 即本官은過去一年間以上이나 朝鮮에서의『黨線』의進展과變更은勿論 其速度의遲速及朝鮮內細胞分子에對한共産黨本部로부터의指令에依하야 至急히其目的에符合되기爲한 驚異할만한變更과轉向等에關하야 觀察하여왓든것이다 어떤地方에있어서와같이 朝鮮에있어서의 最近의

行動開始

도其强烈性虛僞性 또眞實의曲解나 歪曲에있어서 前例에없는것이였다 또그들은 世界의不幸한 國家를援助하여 其民族을困境에서 救助하고저努力하는 美國의眞意를惡意로 歪曲하야 美國을直接攻擊하여왓을뿐만아니라 國聯을侮辱하고 輕視하였다 朝鮮에있어서의 宣전은 最近은昨年十月의 朝鮮暴動時 또는 其前의共産黨總出動의 勢力보다 한層더拍車를加하였다 이것은 朝鮮을完全히 共産意圖下의新計劃化하려는 始初라고 볼수있다 이環境에있어서 本官은더以上默認할수도없고 또이러한挑戰的行爲를 默殺할수도없다 全世界를通하야 各地에서와같이 南朝鮮에있어서의 混亂分裂及內亂을 醸成시키고저하는

共黨宣傳

員들의그爆動은 三尺童子라도 그들의企圖하고있는 目的은 能히알수있는點까지로넘어간듯한 感이있다 勿論其目的은 以前에는獨立國家들이였든 中歐諸國이 現在는 이미共産國家化한것과같이 朝鮮을 一共産國家化하려는點도있다 이目的은北朝鮮保安隊의 幹部였었고 最近南朝鮮으로 逃亡하여온 尹창선에依하여서도 確認되였다 美蘇共同委員會가 長期間停頓狀態에 빠저있을동안 美側代表는 政見如何를莫論하고 朝鮮人을爲 사랑하는모-든自由를 眞實로代表하는 眞正한民主主義朝鮮政府를 樹立하기爲한合理的手續를 確立코저 萬般努力을다하야 여러가지의 案을提議하였든것이다 然이나 北朝鮮에는 共委의 決議를기다릴것없이 强力한全體主義的

共産政府

가이것을 [illegible]하기爲한信賴할만한朝鮮人共産分子들에依하야樹立되였다 이政府는 自己政府를保護하고 必要時에는 强制로共産黨支配下에全朝鮮을집어너코저하는明白한意圖를實施하기爲하야 大部隊의朝鮮共産軍을組織하야 武裝化하고訓練하여왓다

外國支配不願

愛國朝鮮人으로當然

그런故로美側代表가朝鮮을全朝鮮國民의意思에反對되는共産主義에파는것을 斷然히拒否하였을때 蘇聯이可及的短時日內에 美蘇兩軍이

同時撤退

하고朝鮮을이미樹立된如何한政府에도依하지않고 그들自身에게完全히추자고提案한것은何等不思議한것이아니다 이러하면 北朝鮮軍을支配하고있는共産黨은 直時武力으로써 强制로全朝鮮을接收하야 朝鮮國民의總意如何를不問하고 朝鮮을速히共産國家化할수있을것이다 모-든眞正한 朝鮮人愛國者들이 朝鮮의完全獨立을希望하고있다는것은 何人도 疑心할바가없다 또모든眞正한 朝鮮人이 外國의支配를 받지않는 完全한 獨立朝鮮政府가 樹立되여 保障되면 곳모든占領軍이撤退할것을 希望하고있다는것도 疑心할餘地가없다 이것을爲한方法을 講究하자는것이 오로지UN總會에 提案하야 同會에서 採擇된美國의 決議案의目的이였었다 即 이案은 UN委員會를 朝鮮에派遣하야 總選擧를 監視하고

朝鮮國民

의意思에따라 同選擧에서選出된代表者로依한 朝鮮中央政府를樹立하고 外國軍을短期間에撤退식힐것을 講究하자는것이다 UN總會에서는 UN委員會를 朝鮮에派遣하야 朝鮮中央政府를樹立할 代表者를 選擧케하고 其後모-든外國軍이 撤退하도록하자는 美國의決議案을 四十六對零으로 採擇하였다 그리하야 朝鮮에來朝할UN委員會의 代表를構成한 九個國을任命하는同時에 其運營에關한資金을樹立하였다 UN委員會에서는 不遠間朝鮮에到着하야 代表的朝鮮政府를樹立할 代表者를選出할

總選擧를

監視할同委員會에 委任된業務를始作할計劃案을進行中에있다 朝鮮國民의 意思如何를 莫論하고 全朝鮮을短時日間에 完全히支配하고저하는것은共産黨의 明白한目的과

美國은 國民의意思를無視하고 朝鮮을共産黨에決코 팔것같이는않았다는 事實로因하야 우리는共同疑慮爲性及痛烈性에있어서 偉大한國聯은勿論 美國과朝鮮에있는 그들의代表者를 反對하야 朝鮮에서의 共産黨의宣전과 行動이 나날이增加될것으로 推測된다 우리는 이大規模의宣전에 世界他方面의

共産分子

도參加할것으로 豫測할수있는同時에眞正한 代表的朝鮮中央政府의秩序있는樹立을妨害하고少數로 多數를支配하려는그들特有의 專制的方法을樹立하고저 朝鮮國民을局部的으로 混亂시키고 南朝鮮에서 不幸動搖、暴動、經濟的困難과 無秩序를醸成하고 朝鮮人共産分子들로 依한모든計劃을 推測할수도있다 本官은朝鮮은勿論 世界各地에있어서 共産分子가 宣傳用하고있는 美國의目的과眞意에對한 모든誹謗되고欲陷을받은 宣전虛僞及歪曲을否認하야 美國은 朝鮮人에게 外國의支配에서버서나自由롭고 民主主義的國家를 갖도록하자든 聯合國의公約을 履行함에 있어서必要한最短期間以上은朝鮮에

武裝軍隊

를駐屯식힐計劃이나意圖는 少毫도없고 現在까지도없다는事實은勿論 또美國이朝鮮을 植民地化하려는 또는朝鮮에서 繼續하야經濟的으로나政治的으로나 支配하려는帝國主義的目的이나 希望은 全然가지고있지않다는事實을 絕對無條件으로 言明할수있다 또 本官은美國이軍事的基地를確保하고저 願하지않으며 朝鮮國民의意思에따라 朝鮮中央政府가樹立되면곳駐屯軍을 朝鮮으로부터撤退시킬것을 切實히希望하고있다는것도 絕對無條件으로言明할수있는것바이다

그럼으로 眞正한朝鮮獨立을願하고있는者는 모-다善良한 朝鮮國民은混亂시키고저하는 虛僞宣전에 속지말고 더나가서

政治信念

의主張如何를莫論하고 動搖와無秩序를醸成하고저하는 모-든爆動者의 謀略과싸우는同時에 朝鮮의産業을沈滯시키고 經濟的發展을阻止하고 이重大한 過渡期에있어서 順序있는 政府의運營을 妨害하는 破壞的謀略에 斷然코싸우기를 警告하는바이다 本官은南北全朝鮮을通하야 모-든眞正한

愛國志士

가이것을 充分히 認識하야UN委員會가全幅的으로協力하고最短期日에朝鮮은眞正한獨立國家가될것이라는 目標를向하야同委員會의 業務進行에있어서 同委員會를支持하여줄것으로 確信하는바이다

國聯朝鮮委員

八國代表가活動豫定

【레이크석세스十七日發AP合同】UN總會朝鮮委員은 明年一月十日頃 서울에到着할豫定인데 比國은同委員比國代表로 比國上院議員『메레시오●아라쓰』氏를任命하였다 그러고 加奈陀『엘살바돌』印度『시리아』代表도 近近任命될豫定이다 그런데『우크라이나』는 朝鮮委員을『뽀이코트』하고있음으로UN總會朝鮮委員은 八個國代表로서 活動하게될것이다(寫眞은 이미任命된 四個國代表中三國代表)

(劉中國代表)

(방佛國代表)

(아比國代表)

西獨統一案具體化?

四相會議決裂로西歐側討議開始

【런던十七日發AP合同】十五日四外相會議가 決裂되자蘇聯外相『모로토프』氏及『바지리●소코로푸스키』元帥等을爲始한 蘇代表一行은 會議決裂十二時間後三台의飛行機에 分乘하야歸國途上에올랏다 한편美國務長官『마-샬』氏를爲始한美代表一行은 四外相會議決裂로因하야 惹起되는諸問題를 審議코저 特別會議를開催하였다 이特別會議의 討議內容은 美英統合占領地區와 佛占領地區와의併合問題를 包含한 美의對獨政策에 關한것일것이라고 믿어지고있다 이對獨政策에 있어서『마-샬』氏는 西部獨逸이 某種의統一政府樹立에 贊同할것이나 이政府와는 獨逸和平條約締結에는反對할것이라고 전하여지고있다 이特別會議에서『마-샬』氏와 同席協議한 美代表들은 獨逸占領美軍政長官『루시아스●크레이』大將 同大將政治顧問『라벌●마-피』氏等의 問題專門家들이였다 이特別會議를 끝마치면『마-샬』美國務長官은 十六日夜 佛外相『비도』氏와西部獨逸統一問題에臨하야 最初의 西歐會議를 開始하리라한다 그러고『비도』佛外相은 記者會見席上에서 다음과같이말하였다 가까운將來에 우리가取할西部獨逸에對한措置에關한 會議가있을것이다 이것만이全獨問題解決의唯一한 方策인것이다 西歐三個國은 共同路線을發見하지않으면 안될것이다

그러고 四外相會議는 決裂되였으나 最後의共同努力으로서의 四外相代理會議는獨逸和平條約問題에關하야 十七日會議를 開催하기로되여있다

西獨過渡政權

各政黨推進工作

【호랑크훌트十七日發AP合同】十六日 當地美側消息通은 今般『런던』四相會議가決裂된結果 西部獨逸은 即時臨時的國家或은聯邦의形態를 갖게될것이라고 推測하고있는데現在經濟的으로 統合된美英占領地帶內의 獨逸人政黨指導者들은 이러한事態에對處할準備를 이미完備하야 今後西部獨逸統一을 齎來하는데『이니시아티브』를 取할것으로 豫測되고있는것이다 即十六日西部獨逸의主要政黨인 右翼基督社會聯盟과 左翼인社會民主黨의代表는 當地에會合하야 西部獨逸에 政府를樹立할 計劃案을 作成하게되였다 現在消息通은 將次獨逸人은政治的地盤우에立脚한美英兩占領地帶共同經濟會議를組織하도록 指令될것이라하며 그後同地方의八個州의各州長官과 各州政府權限을保留한 制限된中央政府下의 統一西部獨逸을樹立하는計劃案을 提出할것이며 또佛國도台意할時에는 佛占領地帶의六百萬人民도 이計劃에參與하게되리라한다

交戰엔不誘導

美·蘇雙方이決意

【런던十七日發UP朝通】今番四相會議失敗의 直接結果는 東西間의戰爭機運의激化이며 美蘇는 서로이기려고決心하고있다 그러나 美蘇兩方은交戰에는이끌지않겠다는決意를表明하였다 四相會議가失敗한結果極度의注意를하지않는限不幸한事態勃發의 危險期가醸成될것은 確實한것이다『마-샬』國務長官이 그의代表團一行에게 獨逸西歐占領地帶에서 西歐三個國이取할行動에關하여 論議함을 嚴禁한것은 이러한까닭인지 모른다 西歐三國이急速히 어떠한 行動을取하게될지는 疑問視되나 獨逸問題에關하야 合意에到達치못한以上 다음과같은事態로 進展될것은 거이避할수없는일이다

一、佛蘭西는經濟的目的을爲하야이미合同한英美地帶와의合同에同意할것이다

二、英美佛三國은 西部獨逸의合同可能性을 檢討할것이며 이는自然西部獨逸臨時政府로進展될것이다

三、美援助 特히『마-샬』計劃에 依한援助가激增될것이다 特히今番四相會議의 運命을決定한것은『마-샬』計劃이였다

西部獨逸占領費

美英兩國間合意

【워싱톤十七日發AP合同】華府當局者言明에依하면美國은美英統合占領地帶에서占領費의七十五%를負擔하는데 同意하였고 이代身에英國은 共同財政通商局에서 美國에게優先的發言을 認定하기로 되였다한다

東部獨逸戰災民

美英地帶로移動

【런던十七日發INS合同】當地新聞이獨逸來電이라고 報道하는바에依하면 西部獨逸로向하는列車에는 旅客이滿載되어있다하는데 이는今般四相會議의決裂로因하야 蘇占領地帶로부터西歐占領地帶로移動하려는多數獨逸人避難民의 移動狀況을表示하는事實이라한다 한편蘇聯『타스』通信은今般四相會議決裂에對한 最初의蘇側見解를披瀝하야如左히論하였다

今般四相會議의決裂은戰後媾和問題에있어서 國際協調를阻害하려는 美英側役割의 內幕을暴露하는 結果가되였다 그러고『비도』佛外相은今般四相會議에서 美英側의背後에서좆겨沈默을지켯든것이다

또한편西部獨逸의獨逸政黨指導者는現在西部獨逸臨時政府樹立을 希望하고있으며今週內에는佛占領地帶까지包含하는西部獨逸의新憲法이發表될것으로推測되고있는데 將來西部獨逸의政府形態는廿日頃『호랑크훌트』에서 西部獨逸各地方代表와美英兩軍司令官과의會談과同時에 發表될것이라한다 또一部報道에依하면蘇聯은 西部獨逸에對한獨逸人多數移住를防止하기爲하야 境界線地帶에軍隊를 集結配置하고있다한다

朝鮮復興에二千萬弗

美드將軍國會提出을豫言

【워싱톤十七日發UP朝通】美國下院歲出委員會秘密討議會席上『윌리암●드레이퍼』將軍은 歐洲를爲한 別個産業復興計劃案과함께 朝鮮을爲한 同類의經濟回復計劃案이 議會에提出될것으로 豫期하고있다고 다음과같이말하였다『朝鮮을爲한 本歲出豫算案一千九百萬弗中에는生産纖維、修理物資를爲하여四百三十一萬弗 化學藥品및化學物資에 一百四十六萬八千弗 鐵道및電氣部分品및材料에五百四十六萬四千弗 紙類및製紙物資에 一百八十五萬弗 灌水및肥料資材를爲한 二百四十八萬八千弗等이包含되어있다 朝鮮의經濟情勢는 余가본바로는兩分된經濟中最惡의例의하나이다 朝鮮은近者에自給自足하여온일이없오며 日本經濟의一部分에 不過하였든것이다 希臘、土耳其、獨逸、墺地利、佛蘭西 日本및朝鮮에對한 計劃은 密接한關聯性을 가지고있으며 이를陸軍省이擔當하든지 國務省이管轄하든지間에우리가 美國外交政策의 一部分이되는것이라고生覺하는 朝鮮人身自들이 朝鮮의獨立을願한다면 美國의占領軍을 撤退할수있도록 이를實現케하는것이다』

小總會代表

全員五十一名

【레이크석세스十七日發AP合同】UN小總會는 明年一月五日當地에서開催될것이며 同總會에參席하는 各國代表는、五十一名으로 觀測되고있는데 十五日中國、諾威、墨西哥各代表는 다음과같이 그代表를任命하였다

中國…蔣廷黻氏(安保中國正式代表)

諾威…『후인●모에』氏(UN諾威常任代表)

墨西哥…『루이스●파디야●넬보』氏(安保墨西哥前代表)

그러고蘇聯『뽀란드』六個國은 小總會를『뽀이코트』할意思를宣言하였다

民聯結成大會

來二十日에開催 代議員六百名?

民族自主聯盟結成大會는 二十日午後一時 市內天道敎講堂에서開催하여 二日間擧行할 豫定이라하는데 六百名內外의 代議員으로 構成될것이라한다

民政長官補佐官

金勳氏를任命

民政長官補佐官이更迭되였다 前補佐官李敦善씨는 物價行政處長으로轉任되고 그後任으로農務部次長金勳씨가昇進되였다한다 그리고 民政長官室秘書長으로 林炳씨가昇進되였다한다

英、볼드윈卿死去

【런던十六日發UP朝通】三次나大英帝國의 首相을 經任한『볼드윈』卿은 十三日八十歲로 종용히永眠한바 卽後그는『에드워-드』八世王의퇴位를 强要하고 自身이 曖昧裡에 辭任하였든것이라고 發表하였다

中共·蘇會談

軍隊訓練等合意

【香港十七日UP朝通】大概는信用할수있는華僑日報

南京來電에 依하면 中共軍과蘇聯間에는 去月『모스크바』에서 三次의會談을거듭한結果 中央軍에對한(一)軍事的經濟援助提供(二)新共和國家中國建設의 先봉이될軍隊十一個師의 訓練에關한六個條合意에 到達하였다한다

中口香丹 齒殺

化粧品原料求買
헷도(牛脂)·구리세링·高級香料·세루한紙·硬化油·脂肪酸
로-스키化粧品本舖
韓美化學工業研究所
서울市鍾路區松峴洞六(朝鮮生命二層) 電話光(3)四八八番

非常時電力命令第一號發布
電力使用을制限
料理目的과裝飾燈等은禁止

행정명령제九호로설치된 남조선과도정부비상시전력위원회(非常時電委)에서는 十七일신속하게도 다음과같은비상시전력명령제一호를발표하여 일반의전력사용량과아울러 시간장소등을밝히였다

非常時電力命令第一號

一、左記電力使用은 此를禁止함

가、事務所 公共建築 家庭 料理店其他建物에서 電熱의根源으로使用

나、料理目的으로使用

다、裝飾又는廣告用電光으로使用

二、家庭電光用電力은午前五時乃至八時及午後五時乃至十時에限하야 此를使用함 工業電力은午前八時乃至午後五時午後十時乃至午前六時에限하야 此를使用함

三、各警察署長 政府部署長官 市長 府尹 郡守 島司 邑長及面長은 所管人民全體에게 本令을即時 전달함을指令함

四、一九四七年十二月十九日以後에는 本令의違反者는處罰함

一九四七年十二月十五日

非常時電力委員會 委員長에이●써●위커

燈油를配給
每世帶에三合

서울시청연료계에서는 기보한바와같이서울시내매세대에등유로석유를배급하려고중앙청석유대행사에서석유특배를 교섭중이든바 지난十五일시에八백『드람』의 석유가할당되였음으로 년내로 매가정에 동회를통하야 三홉내지四홉식배급할터이라고하며 가격은한홉에 二원四십전가량이라고한다

鍾路區廳事務
一部平常復舊

화재로 수송(壽松)국민학교에 임시사무소를둔 종로구청에서는 방금복구대책위원회를 조직하야선후책을 강구하는한편 사무를계속취급하고 있는데 그중一、食糧配給事務二、埋火葬認許及墓地使用許可事務 三、厚生關係事務는 평상시와같이취급하고四、印鑑證明은 동회장증명에의하야 印鑑屆를신규로계출하야되고 五、寄留屆事務는 당분간 동초본교부를제외하고 평상과같이취급 六、戶籍事務는 당분간취급중지 七、納稅證明事務는 영수증에의하야취급하기로되였다고한다 그리고 서울시청에서는 가급적으로 중앙청에국고보조금을 신청하야 하로빨리구청사무복구를할터이라고한다

司法官試補等
十餘名을問招

十六일 돌연 사법관시보 남상문(南相文)씨를 비롯하여 법사부서기과직원十여명이 수도청사찰과에 문초를받었고 또十七일에도 一명이인치되어매우주목되는바 금번취조의원인은 이들이 남노당에속한까닭이라 한편 무슨영문인지남병수(南炳樹)검찰관은 十六일부터 행방불명이라한다 이에대하야 서울지방검찰청장김용찬(金溶璨)씨는 다음과같이말하였다 이번검거는 검찰청의지휘에의하야 수도청과공동으로착수한것이다 조사한결과관검사전까지도 확대될는지는 미리예측키어려우나판명되는대로 진상을발표하겠다

北朝鮮의貨幣改革에
對應策을商議저建議

북조선의 화폐개혁으로 인하야 금후남조선의정치경제계가 받을영향에대하야 일반은자못심대한관심을갖이고있는데 머지않은장래에 국제연합위원단이 조선으로차저오기로되여있는만큼 남조선측의 북조선화폐개혁대응책을 촉진식하고저 조선상공회의소에서는 수일전부터협의를 거듭하고있어 주목되는바 있다

즉북조선측에서 회수한 조선은행권수十억원이남조선으로내려올것은악화『惡貨가양화(良貨)를 구축(驅逐)한다』는 『크레샴』의법측에의하야 의심할수없는사실인데 만일북조선으로부터거액의조선은행권이남조선에내려오면물가가오를뿐더러정치적영향도심대한만큼 금후이에대한당국과 각계의 적절한 대책이 절실히필요함으로 이에대처코저 상공회의소측에서 수일중 협의회를 개최코 군정당국에 대책수립을 건의(建議)코저 준비중인바 문제가 문제인만큼 상공회의소측의건의내용여하가 주목을끌고있다

쌀 搬禁不遠解除
密酒取締는强化할터
安長官談

민정장관안재홍씨는 十七일기자단과회견하고 소량미반입문제기타에대하여 대략다음과같이 말하였다

미곡수집이 대체로순조롭게 진행되고있고 또경기도의 수집성적도 양호함으로 불원간반입금지는 해제될것이다 그리고 정부의 건전한재정확립으로 위하여 소득세과세대상을 철저히 조사할 작정이며 밀주취체도강화할방침이다

警務部公報室에
社會事業係新設

민주경찰은 범죄를수사적발하는것만이기능이아니요 일반비궁민에대한구제사업기타자선취지알선또는 경찰상담등으로써민중과합깨살며 민중을해아려주고선도해야한다는 리립민에이번에경무부 공보실(公報室)에새로사회사업계(社會事業係)를신설하게되였다 우선정원은경감(警監)一명 경위一명(여경) 경사二명순경一명인데 설치에따라서는 각관구경찰청에도 이와같은부문을설치하게될것이라고한다

糧穀價格引上
米穀資金補充策으로

과도정부에서는 미곡자금을보충하기위하야 지난十二월十五일부터 량곡판매가격을 다음과같이 개정하야 실시하고있다는데 개정된가격은 종전에비하야 쌀값이약一할六부잡곡이약一할정도로인상되였다

種別		食糧事務所販賣價格 (叺單位)	小賣價格 (斤當)
粳米	六○斤	一、三三六、○○圓	一九、四五圓
찹쌀	同	一四一四、三○	二四、三○
粳籾	五四同	六九八、八○	一三、三五
찰베	五四同	八六八、八○	一六、六○
大麥	四二同	六○○、九○	一四、七五
裸麥	六○同	九二五、四○	一五、九○
小麥	六○同	九六九、○○	一六、六五
胡麥	五四同	七二五、五○	一三、八五
麥酒麥	五四同	九四五、五○	一八、○五
燕麥	四五同	五一二、九○	一一、七五
精麥	六○同	九六九、○○	一六、六五
精小麥	六○同	一○一五、六○	一七、四五
玉蜀黍	六○同	七九一、三○	一三、七○
寳米	四五同	六四三、八○	一四、七五
小麥粉	三三同	四九三、○○	一三、一○
胡麥粉	三三同	四六九、五○	一三、○○
大豆粉	三三同	三五四、二○	一六、六○

孤兒에饗宴
料理집味樂에서

날개없는천사! 무의무탁한 고아들을 크리쓰마스날에초대하야 위안의 하루를 선물한다는 따뜻한 이야기! 명동에있는 요리집미락(味樂)에서는 오는크리쓰마쓰날향린원(香隣園)의고아 三백명을초대하야 맛잇는음식과 오락을제공하기로 되였다고한다

大青開城支部團長
閔完植氏被襲絕命

대동청년단 개성지부단장 민완식(閔完植)씨는 지난十六일 오후七시반경 동단지부에서 집에도라가는도중 괴한에게권총습격을당하야 매마침순라중인 순경이 발견하야 곳본정도립(道立)병원에 입원응급치료를 하였으나동일오후十시十분경 드디어절명하였다

獨促尙州支部長
朴寅玉氏도被殺

대한독촉국민회경북도尙州지부장이며민대(民代)의원인朴寅玉씨는 지난十二일 민대대회에참석할라고상경도중 金泉역전음식점에서 피한수명이습격하여 곤봉으로란타당하야상경후적십자병원에 입원가료하였으나 하복부를강축(强蹴)당한것이 치명상이되여 十五일절명하였다한다

專賣品의闇去來
담배●소곰等取締七千餘件

소곰과담배는 모두국가의전매품이나 웬일인지작구뒤골목시장으로만 흘러나오고있어 일반의 의앞는자못큰데 경무부에서는 금년七월부터 동十월까지 三개월간남조선에서 전기두가지전매품부정취급자들을 취체한결과 검거건수七、一九四건검거인원七三九四명압수품식염(食鹽)二九五、○○○근(斤) 엽초(葉草)一二、○○○근 권연六六、六二○갑(匣)이었다고한다

麻藥多量押收
女子警察에殊勳

민족을망치는 아편(阿片)을룩자 그리고밀매업자에대한 위생당국의취체가 활발히버러지고있는중 유력한정보를접한 서울여자경찰서에서는 지난六일 명륜동(明倫洞)二十一번지의二十六호최수형(崔壽亨)(四二)집을수사하여 부억、담벽에교묘히감추어둔『모루히네』『고가잉』등시가 십여만원어치를압수하는동시 전기최의처허수창(許壽昌)(四六)을 구금취조중 모유력한배후마약밀조협의자를 들추어넜다는바 금후의여자경찰서의활약이 기대되는바크다

文化交流와親善에期待
解放後처음留學生四名渡中

찬란한중국문화를 배우며 아울러 조중친선을 도모하고저 해방후처음으로 四명의유학생이 중국으로 떠나게되였다한다 즉김득신(金德信…延大在學中) 노학목(盧學木…延大在學中) 이강제(李康濟…成均館大在學中) 권오문(權五文…世醫大在學中) 등 四명은 이승만박사 김구씨 이범석장군의 특별추천으로 중국국민정부관비생으로 남경(南京)중앙대학에 류학하기로 그간 수속중이든바 이지음 모든 절차를 끝마치였음으로드디여 오는卅一일 일행은 남경으로 떠나게되였다고하는데 일행을대표하여 김득신군은 유학포부를 다음과같이말한다

『우리유학생들의 목적이란 역사에빛나는 중국문화를 배움과동시에 진정한중국을인식함으로서 조중친선을 도모하려는데있읍니다 그리고 중국은조선과지리적으로 대단히밀접한관계를 가지고있음으로 정치적으로도 큰의의가있다고봅니다』(사진은유학생일동)

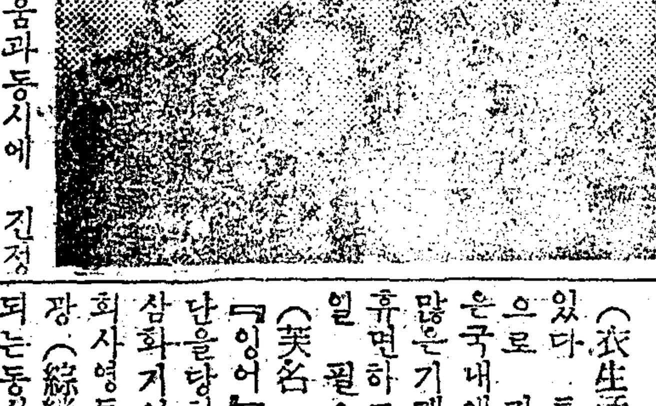

倫敦會議參席한 金佑枰氏感想談
朝鮮의資源搾取
日本의市場化防止하자

지난九월五일부터 二주일동안영국『론돈』에서개최된아세아경제부흥위원회에 참석한후불란서와독일미국을시찰하고지난十四일귀국한중앙경제위원김우평(金佑枰)씨는작十七일중앙청기자단과회견하고『론돈』회의의경과와감상담을다음과같이말하였다

이회의에서 가장중점이된것은 첫재로 연합국의대●배상문제였는데 산업자원을 갖지못한 일본에대하야 어떻게배상을 받을것이며 어느정도로받어야할것이냐는것이다 첫재로 배상을 징벌로써받을것인가 연합국의손해배상정도로 받을것인가에있어서는 대개가손해배상정도로하자는론이다수였다 그러나패전후 공업자원산업자원이없어 일본자신의경제수립조차 곤란한일본으로부터 어떻게배상을받을것인가의 구체적 문제로들어가 와세아 이외의각국대표는 일본에 원료와자재를 공급하야 기존기술로써 산업을 재건시킨후 그들이하저생활을하고남은 잉여물자로써 배상을 받자는론이였으나일본에게 공급할원료는 미국이나 영국에서 나올것뿐아니요 결국일본의주의국가인 조선 중국에서자원을착취해주는것밖에없는바 조선과중국 인도의장래는 또다시일본의침략을피치못할것이라는것으로 우리는 이것을맹렬히반대했다 이런점으로보아 우리는 최저한도의 생활을 할자연정 다시 일본의 시장화가 되여서는 안된다는것을늣겼다

다음으로 전후의영국과불란서 미국상태를본소감을말하면 영국은 강력한경제통제를하고있을뿐더러과연대영제국민의 위대한민족성을보이고 있는것은 군대폭격으로파괴된 장소가하로하로 정돈되고있어 기와장한장 길에허터저있지않는 질서정연한면모를 보이고있음은 그들의 장래가민엄성있게 보이였다 이와반대로 불란서에는정당이란립하야 질서가없는것이 맛치조선과흡사하였고 암사장도성황을 이루윗스며 독일은 연료난 의복난 식량난이 최고봉에달하고있음에도 불구하고 역시학[illegible]으로서의『글로리어스독일』을 잃지않고저 학구적정신이 학게에강력이 반영되고있는것을 보아 그나라로서의 한가지 특색만을가지고 성장하려는소감을 느꼈다 미국에는몇일있지않었으나미국에도역시 모리배가있어장대의호경기를 노리고상품을저장해두고있는 기세가있었다 그러나『트』대통의구주원조안이 명년부터 효력을발생하야 세계의소비자재가 부흥되면미국은 이에따라 인플레는완화될것이다

紡績界에朗報!
『綜絖』製作에成功

방직공업계의낭보ー방직공업은 해방이후 원면과 자재기술난등의 악조건으로그조업은부진상태에빠지고 생산은격감하야 우리들의 의생활(衣生活)을 곤난케하고 있다 특히방직기계의파손으로 기계부속품의 공급은국내에서 생산치못하야 많은기게가 사용불능으로 휴면하고있었는데 그중제일 필요한 종광(綜絖)(英名 와이아헬드●俗稱『잉어』)의보급이없어곤난을당하고있었는데 금번 삼화기업(三和企業)주식회사영등포공장에서 종광(綜絖)생산에큰도움이되는동시에 불원하야남조선에서매월수요되는 一천五백본을 자급자족하게될것이라한다

日氣豫報

京仁地方ー北東風이불고 흐리겟으나 때때로개이겟으며 추위는 다소풀리겟ー

玩具

어린이의크리쓰마쓰

膳物 各種具備

順天堂

서울忠武路二街(派出所옆)(電本(2)250番)

家具材料案內

各種 ‖ 쓰키一板

其他材料一切在庫豐富

南鮮木材商會

大田府仁洞 電話249●836番

世界的大發明萬病根治

濟世萬病丸

近代萬國이부、짓는肺病 胃病 癩病

痼疾 眼病 耳聾 안은빵이곱사 淋

疾梅毒等은勿論其他東西洋男女엇 한

不治萬病이라도絶對短期根治된 十

서울乙支路二街七二 發明者 梁晶煥

不治萬病相談所 濟世堂醫院

電話本七○三番

濟世萬病丸代理店大邱府東一洞一六

巢礎 製造 販賣

서울市鍾路區明倫洞三街一五○ 朝鮮蜂蜜商會

祝賀用은特別製造

高級洋菓子

永信號

서울市忠武路一街五一

電本九八七番

眼科耳鼻咽喉科●各專門醫師採用又自案의相議에應함

田內科病院

敦岩洞電車終點 電話東局二九二八番

將來有望한 靑少年男女들이여! 諸君들은 中學에 못가는것을 落心말랑 朝鮮에서 第一內容이 充實한 本講義錄으로 공부(獨學)하면 누구든지 自宅에서 男女中學을 卒業할수있으며 또 大學에도 進學할수있다

文敎部長 吳天錫 博士

成人敎育局長 宋興國先生

編修局長 崔鉉培先生 推薦

講師著名 講義親切

編輯獨特 挿畵多數

用紙極上 印刷鮮明

東興中學講義錄

(文敎部長및各局長께서 推薦한 講義錄은 오직 本講義錄뿐)

入學希望者는 本部로來訪하여 直接 講義錄 實物을 보고 그眞價를 알랑

『入學案內』(十圓郵票同封하여 請求하기를바람)

서울市太平路一街六一 振替서울三○五五五番

東興中學通信學部

年末年始贈答에는

보내기도좋코받고도즐기는

優良淸酒 [illegible]로!!

釀造元 漢城酒造株式會社

電東(5)2802番

高級淸酒

淸酒東邦鶴

매표뿌란되

東邦鶴

製造元 東邦酒造合資會社

電話(5)626番